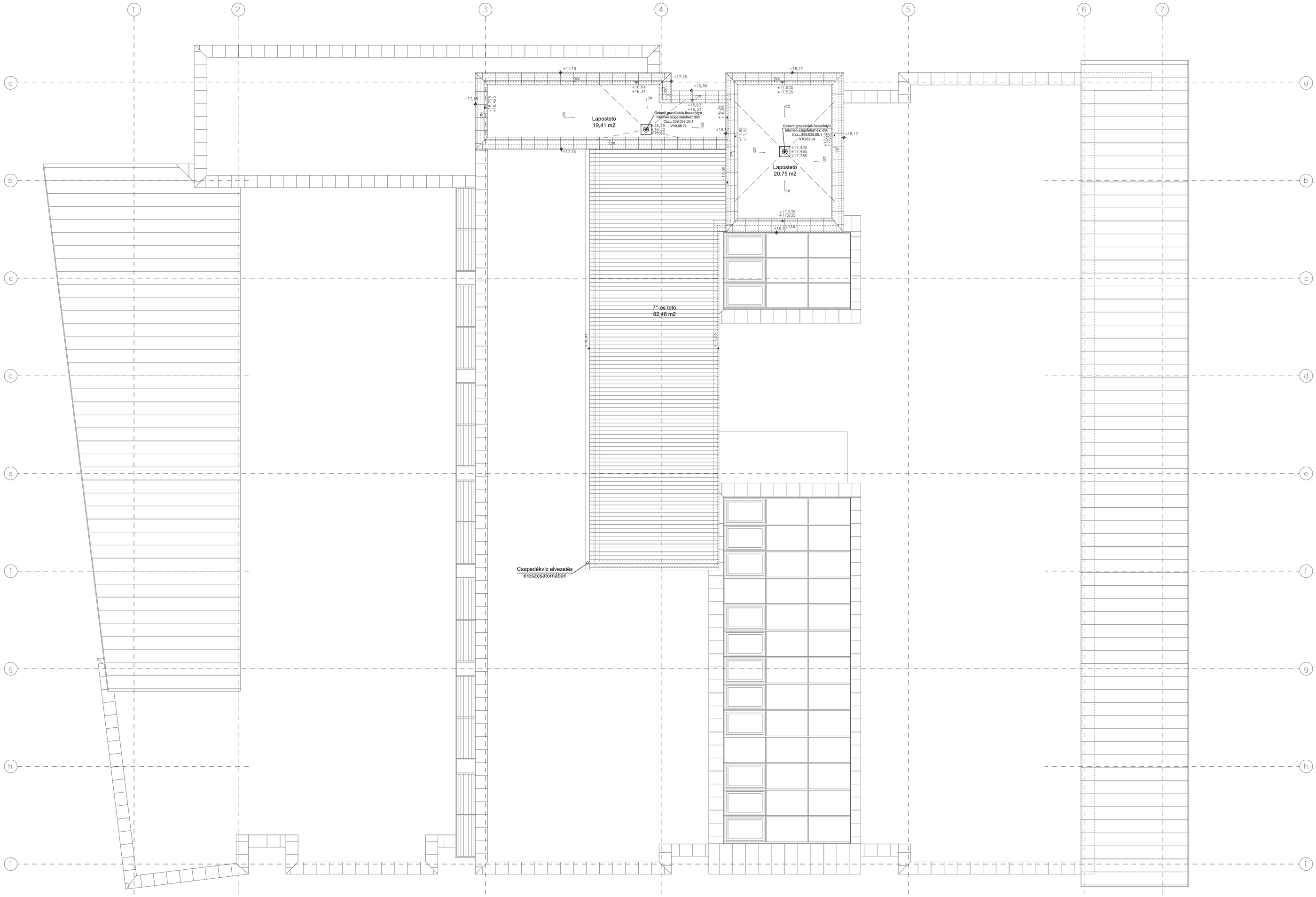

Megjegyzések:

A külön méretjelöléssel el nem látott szennyvízvezeték mérete és anyaga: 50 PVC
A külön méretjelöléssel el nem látott vízvezeték mérete és anyaga: Ø20 PPr
A vízvezeték strangok méretei a függőleges csőterven láthatóak!

A vizes berendezéseket tartalék elzárón keresztül kell bekötni a hálózatba!
A vízellátás csővezetékeit szigetelni kell az alábbiak szerint:
- A falhoronyba szerelt hideg, meleg, és cirkulációs vezetékeket 6 mm vtg. párazáró hőszigeteléssel kell ellátni (pl.: NMC Strisor 6 mm vtg).
- A padlóban és szabadon szerelt hideg, meleg, és cirkulációs vezetékeket 9 mm vastag hőszigeteléssel kell ellátni (pl.: NMC Sanflex 9mm vtg).

A szabadon szerelt vezetékek megfogására gumis bilincseket kell alkalmazni!

A csatorna vezetékek lejtése:
- DN50 méretnél: 20mm/m
- DN110 méretnél: 15 mm/m

A tüzivíz hálózat végpontjainál a pangó víz elkerülése és az ivóvíz visszafertőzése érdekében egy csapolót le kell kötni!
A nagykonyhai berendezéseket a konyhatechnológia terv és kiírás szerint kell kivitelezni!
A WC berendezések Geberit rejtett öblítőtartályos szerelőkerettel kivitelezendőek!

A Geberit Pluvia vákuumos esővíz elvezető rendszeren változtatni csak a méretezést végző Geberit Kft. előzetes hozzájárulása alapján szabad. (Például: tetőösszefolyók áthelyezése, nyomvonal-változtatás, többlet alaki ellenállások beépítése, tetőszigetelő anyagmódosítás, stb.)
Beton födémhez dübel felhasználásával rögzíthető a menetes szár. A függőleges szakaszok csúszó megfogásai szintén dübel felhasználásával rögzíthetők.

Jelmagyarázat:

————	Hidegvíz vezeték	FC	Fan-coil kondenz csatlakozás
- - - - - -	Melegvíz vezeték	SZ	Szellőző ventilátor kondenz csatlakozás
— — — — —	Cirkulációs vezeték	S1	Strang jelölése
— — — — —	Kommunális csatorna vezeték (padlóban)		
—— —— ——	Kommunális csatorna vezeték (födém alatt)		
- - - - - - - - - -	Kommunális csatorna vezeték (aljzat alatt)		
—— —— ——	Esővíz csatorna vezeték (mennyezet alatt)		
- - - - - - - - - -	Esővíz csatorna vezeték (aljzat alatt)		
—·—·—·—	Tűzivíz vezeték		
—·-·—·-·—	Lágyvíz vezeték		

Krepon Bt.
Nyíregyháza Nyár u.11.3/31.
e-mail: kreponbt@gmail.com
06-20-215-3787
Simon Tibor Roland
G-T-15-0572

Építtető: Nyíregyháza Megyei Jogú Város Önkormányzata
4400 Nyíregyháza, Kossuth tér 1.

Rajz megnevezése:
Épületgépészeti kiviteli terv
„A Modern Városok Program" keretében megvalósuló
„Pangea Ökocentrum"
(Sóstói Többfunkciós Oktatási Központ)
Nyíregyháza - Sóstófürdő, Állatpark Blaha Lujza sétány hrsz: 15010/5
Víz-csatorna terv
Tetőtéri alaprajz

Rajzoló:	Méretarány:	Dátum:	Rajzszám:
Simon Tibor Roland	1:50	2017.02.hó	Gvcs-07